

# **8 appuntamenti d'Abruzzo "in CAMMINO nei PARCHI" – domenica 12 giugno 2022**

**8 appuntamenti d'Abruzzo "in CAMMINO nei PARCHI" – domenica 12  
giugno 2022 – 10<sup>a</sup> edizione**

# CAMMINO in nei PARCHI

SENTIERI PER CONOSCERE

domenica

12

giugno

2022



**ABRUZZO**

terra di

**Parchi, Riserve naturali,  
Siti Rete Natura 200**



**8 appuntamenti 2022**

**Cai d'Abruzzo**

dalle Sezioni Cai di **Avezzano, Castel di Sangro, Farindola, Guardiagrele, Lanciano, Teramo** (anche appuntamento 11 giugno), **Vallelonga-Coppo Orso** e l'intersezionale con **Vasto, Ortona, Pescara, Popoli,**



info: siti Sezioni Cai d'Abruzzo, [www.caiabruzzo.it](http://www.caiabruzzo.it) - [www.filippodidonato.it](http://www.filippodidonato.it)

Giornata nazionale – “**IN MONTAGNA CON IL CAI**” PER UNA GRANDE ESPERIENZA CONDIVISA nel Sistema dei Parchi d'Abruzzo e di

Rete Natura 2000

*8 gli appuntamenti in programma delle Sezioni Cai d'Abruzzo.  
8 opportunità per avvicinare e scoprire **segmenti di bellezza d'Abruzzo** tra montagne, paesi, paesaggi e sentieri.*

*Conoscenza, tutela e sostenibilità sono le parole guida di queste esperienze in ambiente.*

*In Montagna con il Cai: sicurezza, simpatia e amore per la natura.*



12 GIUGNO 2022

**CAMMINO**

in  
nei **PARCHI**

 **SENTIERI PER CONOSCERE**

Lo slogan della giornata è: **SENTIERI PER CONOSCERE**



2022



NOI, LA MONTAGNA, IL TERRITORIO

CON il CAI in  
CAMMINO  
nei PARCHI

GIUGNO  
DOMENICA  
12

# Monte SIELLA e Monte COPPE

2027 e 1993 m s.l.m.

Gruppo montuoso: Parco Nazionale del Gran Sasso e Monti della Laga

## Le fioriture nella catena del Gran Sasso

ORGANIZZAZIONE



### PROGRAMMA

ore 06.45 - **RITROVO A PESCHINA**  
**SEDE CAI VALLE DEL GIOVENCO**  
trasferimento: con mezzi propri a Campo Imperatore  
Fonte Vetica  
**PER COLORO CHE PROVENGONO DA ALTRE LOCALITÀ IL RITROVO È FISSATO DIRETTAMENTE A FONTE VETICA**

ore 08.15 **FONTE VETICA (Campo Imperatore) q. 1634**  
**PARTENZA ESCURSIONE**

ore 10.30 **ARRIVO SUL MONTE SIELLA** - sosta di 15' - ripartenza  
ore 11.45 **ARRIVO SUL MONTE COPPE** - colazione al sacco  
ore 12.00 **RIPARTENZA**  
ore 13.15 **ARRIVO A FONTE VETICA**  
**FINE ESCURSIONE E RIENTRO**  
per chi vorrà trattenersi, escursione al  
**Canyon dello Scoppaturo - orari da concordare**

**COORDINATORI:**  
A.S.E. Roberto RANALLI 328.9212511  
A.S.E. Giuseppina PITARI

**EQUIPAGGIAMENTO INDIVIDUALE:**  
GIACCA ANTIVENTO - PILE - CAPPELLO - GUANTI - SCARPONI  
ALIMENTI - ACQUA - SALI MINERALI - PICCOLO KIT PRONTO SOCCORSO  
PROTEZIONE SOLARE - BASTONCINI - TELESCOPI

**IL COORDINATORE**  
ha la massima autorità nella conduzione del gruppo in escursione e  
- per motivi di sicurezza - ha facoltà di:

ESCLUDERE chiunque non sia ritenuto idoneo ad affrontare la difficoltà prevista o non sia equipaggiato come richiesto, al momento del ritrovo;  
MODIFICARE il programma in base alle condizioni meteorologiche o ad altre cause impreviste.

**MAX 30 PERSONE**  
**SOLO SOCI CAI**  
in regola con il tesseramento 2022

**TERMINE ISCRIZIONE**  
**SABATO 11 giugno ore 19**

### NOTE SUL PERCORSO

GRADO DI DIFFICOLTÀ **EE** ESCURSIONISTI ESPERTI  
DISLIVELLO **650 m** ▲  
TEMPO DI PERCORRENZA **6 ore**  
LUNGHEZZA PERCORSO **9 km**



**SI RICHIEDE OTTIMA  
PREPARAZIONE FISICA**

**C.A.I. Sezione di Avezzano - C.P. 121 - Via Mazzini, 32 / 67051 AVEZZANO (AQ)**  
353.3151960 - [www.caiavezzano.it](http://www.caiavezzano.it) - [avezzano@cai.it](mailto:avezzano@cai.it) **C.A.I. Avezzano**  
**SOTTOSEZIONI: CAI ROSCIOLO - CAI VALLE DEL GIOVENCO**

Avezzano, 6 giugno 2022  
il presidente Franco SALVATI

Il Cai Avezzano ci accompagna sui Monte Siella e Monte Coppe del Gran Sasso d'Italia nel Parco Nazionale del Gran Sasso e





**CAMMINO**  
in  
nei **PARCHI**  
SENTIERI PER CONOSCERE



**10° EDIZIONE**  
**DOMENICA 12 GIUGNO 2022**  
**COMPRENDERE PER PROTEGGERE**



Antiche faggete primordiali dei Carpazi  
ed altre Regioni d'Europa.  
Patrimonio UNESCO vanto d'Abruzzo

con il Dott. Carmelo Gentile  
responsabile ufficio Attività  
Agrosilvopastorali PNALM

L'uscita segue l'incontro  
tematico del 26 maggio  
difficoltà E

per informazioni:  
caicasteldisangro@gmail.com  
Luisa 349 3183645  
Giovanni 333 7544405

**CLUB ALPINO ITALIANO**  
**SEZIONE DI CASTEL DI SANGRO**

Partenza ore 7:30 (rotatoria)  
via Porta Napoli, Castel di Sangro

ore 8:30 Rifugio del Diavolo (Pescasseroli)

T1 - Passo del Diavolo - Imbocco Vallone  
Lampazzo km 1,5  
Dislivello + 50 mt  
Tempo di percorrenza 15 min

R5 - Vallone Lampazzo - Fonte Puzza km 4  
Dislivello + 300 mt  
Tempo di percorrenza 2 h

B2 - Fonte Puzza - Pescasseroli km 3,8  
Dislivello - 550 mt  
Tempo di percorrenza 2 h

Arrivo: Piazzale Cabinovia Pescasseroli



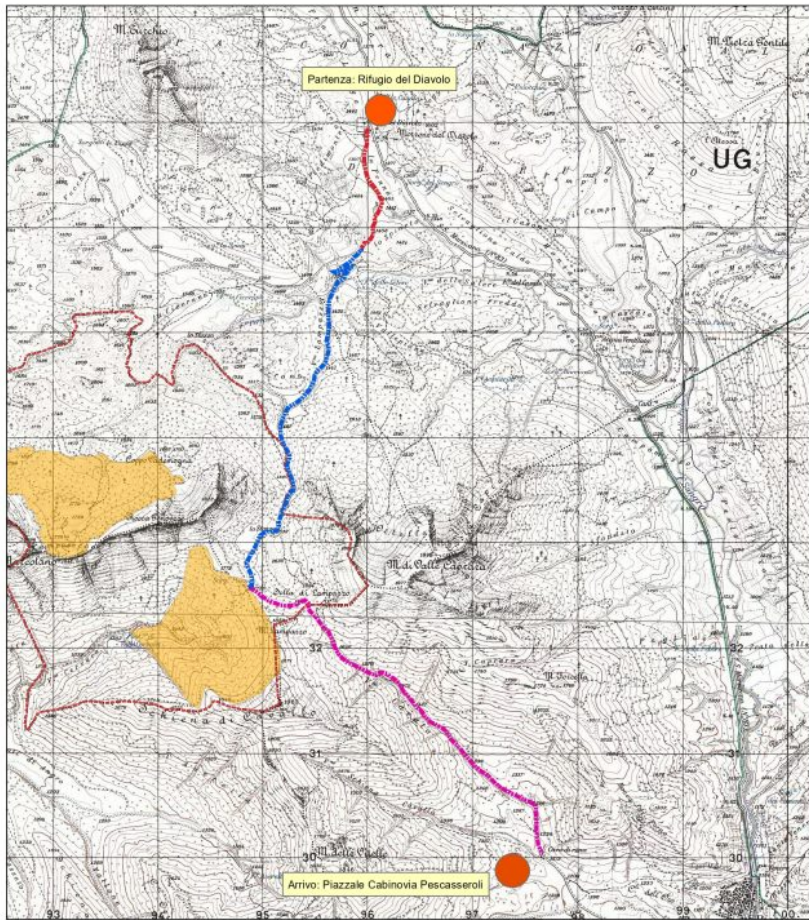

## PERCORSO

**T1 - Passo del Diavolo - Imbocco Vallone Lampazzo**  
 km 1,5  
 Dislivello + 50 mt  
 Tempo di percorrenza 15 min

**R5 - Vallone Lampazzo - Fonte Puzza**  
 km 4  
 Dislivello + 300 mt  
 Tempo di percorrenza 2 h

**B2 - Ponte Puzza - Pescasseroli**  
 km 3,8  
 Dislivello - 550 mt  
 Tempo di percorrenza 2 h

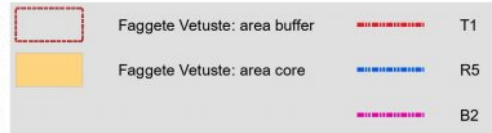

Il Cai Castel di Sangro ci conduce nelle antiche fagete riconosciute Patrimonio Unesco del *Parco Nazionale Abruzzo Lazio e Molise*





Gruppo Regionale "Abruzzo"  
SEZIONE DI FARINDOLA  
*fondata nel 1973*

Via San Rocco 21 – 65010 Farindola PE  
C.F. 8001943 0 687  
<http://www.cai.farindola.it>  
e-mail: [caifarindola@yahoo.it](mailto:caifarindola@yahoo.it)



**LA SEZIONE FARINDOLESE PER LA GIORNATA "IN CAMMINO NEI PARCHI" ORGANIZZA UNA ESCURSIONE SULL'ANELLO DI RIGOPIANO.**

**LA CAMMINATA ADATTA A TUTTI, (FACILE) PUO ESSERE EFFETTUATA DA SOCI E NON SOCI, QUESTI ULTIMI PERO' DOVRANNO ESSERE ASSICURATI TRAMITE LA PROCEDURA SEZIONALE DEL CAI.**

**IL COSTO DELL'ASSICURAZIONE GIORNALIERA E' DI 12,50€ E DEVE ESSERE RICHIESTA ALMENO 48 ORE PRIMA DELLA DATA DELLA ESCURSIONE.**

**ABBIGLIAMENTO CONSIGLIATO SCARPE DA TREKKING, ACQUA, GIACCA IMPERMEABILE, CAPPELLO, BACCHETTE DA ESCURSIONE E QUALCHE GENERE DI CONFORTO (QUALCHE BISCOTTO O CIOCCOLATA).**

**PER ULTERIORI INFO CHIAMARE PIERLUIGI 3397642883 OPPURE DANIELE 3296922291.**

**Il Cai Farindola ci invita a percorrere l'anello escursionistico di Rigopiano nel Parco Nazionale del Gran Sasso e Monti della Laga**



## CLUB ALPINO ITALIANO

GRUPPO REGIONALE ABRUZZO

Sezione di Guardiagrele

# 12 giugno 2022

## in CAMMINO nei PARCHI

SENTIERI PER CONOSCERE

### MONTE GORZANO e CIMA DELLA LAGHETTA

### Parco Nazionale del Gran Sasso e Monti della Laga



I Monti della Laga sono il regno delle acque... delle cascate e dei boschi. Un paesaggio unico e straordinario caratterizzato da valli incassate, circhi glaciali e numerose e suggestive cascate. La presenza di rocce argillose-marnose impermeabili limita la possibilità di infiltrazione delle acque meteoriche e di fusione delle nevi, che quindi scorrono in superficie dando vita a torrenti, fossi, scivoli, ruscellamenti diffusi e spettacolari cascate. L'itinerario prende il via da Cesacastina e si spinge fino alle Cento Fonti, ampia conca orlata dalla cresta della Cima della Laghetta e dalla lunga bastionata che conduce alla cima del Monte Gorzano. Qui innumerevoli ruscelletti danno vita ad uno spettacolo unico, difficile da descrivere a parole e davvero emozionante. Le tre mastodontiche sagome del Corno Grande, dell'Intermesoli e del Corvo sono lo sfondo di questo anfiteatro delle acque. Si raggiunge la cresta e da qui le vette, da cui si gode di un panorama a 360° che spazia dai Sibillini al Terminillo.

**Percorso A:** Cesacastina (1141 m), Sentiero Italia 300I, Sentiero 354, Sorgente Mercurio (1759 m), Sella del Gorzano (2309 m), Sentiero 301, Monte Gorzano (2458 m), Sella del Gorzano (2309 m), Cima della Laghetta (2369 m), Sorgente Mercurio (1759 m), Sentiero 354, Sentiero Italia 300I, Cesacastina (1141 m).

**Difficoltà:** E **Dislivello:** 1317 m **Tempo di percorrenza:** 7/8 ore

**Percorso B:** Cesacastina (1141 m), Sentiero Italia 300I, Sentiero 354, Sorgente Mercurio (1759 m), Sentiero 354, Sentiero Italia 300I, Cesacastina (1141 m).

**Difficoltà:** E **Dislivello:** 618 m **Tempo di percorrenza:** 4/5 ore

Riferimento cartografico: **CARTA ESCURSIONISTICA MONTI DELLA LAGA** – Scala 1:25.000

L'escursione è aperta ai soci in regola con il tesseramento dell'anno in corso. Come da regolamento è obbligatoria l'iscrizione entro venerdì 10 giugno a Carlo tel. 347 6720470 – Massimiliano tel. 340 7442289







Ritrovo dei partecipanti alle ore 4:45 di domenica 12 giugno presso il parcheggio di Via Anello a Guardiagrele

**Mezzo di trasporto: auto proprie**

Il Cai Guardiagrele ci accompagna sui Monte Gorzano e Cima della Laghetta dei Monti della Laga nel Parco Nazionale del



# Gran Sasso e Monti della Laga

 <p>Club Alpino Italiano - Abruzzo <a href="http://www.caiabruzzo.it">www.caiabruzzo.it</a></p>	<p>In montagna con il Cai</p>		
			
<p>Sezione C.A.I di Lanciano <a href="http://www.cailanciano.it">www.cailanciano.it</a>    <a href="mailto:cailanciano@gmail.com">cailanciano@gmail.com</a></p>		<p>Gruppo di Specialità: Escursionismo TAM Tipo di escursione: Trekking primaverile</p>	
<p>- In cammino nei parchi - M.Pizzalto dal bosco di Sant'Antonio, Pescocostanzo <b>Domenica 12/06/2022</b></p> <div style="display: flex; justify-content: space-around;">    </div>			
<p>N. itinerario: Sentiero 19</p>	<p>Montagna: Monte Pizzalto</p>	<p>Massiccio Montuoso: Majella</p>	
<p style="text-align: center;"><b>Itinerario</b></p> <p>Il Punto di partenza in corrispondenza dell'attacco del sentiero N 19 (1404 m) nel bosco antico di Sant'Antonio; si prosegue lungo una mulattiera che, con ampi tornanti, sale dolcemente la Macchiaduni, il versante ovest della montagna. Raggiunta la cresta che si affaccia sulla Majella, si continua verso la vetta a quota 1966 m. La discesa è per la stessa via e si conclude con un anello nel bosco di Sant'Antonio. Punti di interesse: il paese di Pescocostanzo, annoverato tra borghi più belli di Italia, la riserva del Bosco di Sant'Antonio con i suoi alberi secolari, gli ampi panorami sulla Majella dalla cima di Pizzalto e le abbondanti fioriture tipiche del periodo.</p>			
<p><b>Note: Vi chiediamo anche la cortesia, se possibile, di non disdire all'ultimo momento! Grazie.</b></p>			
<p><b>Luogo di Partenza:</b> Piazzale nuova stazione ferroviaria TUA</p>		<p><b>Ora di ritrovo:</b> 7:00 <b>Ora partenza:</b> 7,15</p>	<p><b>Mezzo di trasporto:</b> Pullman per i primi 25 iscritti, poi auto proprie.</p>
<p><b>Dislivello:</b> 580 mt</p>	<p><b>Lunghezza:</b> 9 km</p>	<p><b>Durata:</b> 5 ore</p>	<p><b>Difficoltà:</b> E</p>
<p><b>Tipo Segnaletica:</b> r.b. * <input type="checkbox"/></p>	<p>r.g.v. <input type="checkbox"/></p>	<p>Altro <input type="checkbox"/></p>	<p>Assente <input type="checkbox"/></p>
<p><b>Natura del percorso:</b> Sottobosco, sentiero aperto.</p>			
<p><b>Attrezzatura:</b> scarponi, bastoncini, occhiali da sole, crema solare, giacca antivento, felpa, anti pioggia</p>			
<p><b>Accompagnatori e prenotazione:</b> Paola Pavoni Enzo Testa</p>		<p><b>Telefono</b> <a href="tel:3208783120">3208783120</a> <a href="tel:3208788590">3208788590</a></p>	<p><b>E-mail</b> <a href="mailto:paola14111975@gmail.com">paola14111975@gmail.com</a> <a href="mailto:testa.enzo@gmail.com">testa.enzo@gmail.com</a></p>
<p>Commissione Escursionismo della sezione C.A.I di Lanciano</p>			

Il **Cai Lanciano** ci accompagna sul **Monte Pizzalto**, dalla Riserva Bosco Sant'Antonio, sugli Altopiani Maggiori d'Abruzzo nel *Parco Nazionale della Maiella*





**CAMMINO**  
in  
nei **PARCHI**  
SENTIERI PER CONOSCERE



## IN CAMMINO NEI PARCHI 2022 X Edizione

**Il Sentiero  
Italia tra il  
Gran Sasso e  
la Laga**

S.I. P13 Nerito - Campotosto  
SU  
<https://sentieroitalia.cai.it>



**12 giugno 2022** Sede Sezione C.A.I.  
**Teramo**

Ore 06,30

Via Cona 180

**Numero massimo partecipanti 20**

**Termine ultimo per le prenotazioni Venerdì 10 giugno ore 21,00**

Urbani Giacinto - 3398053810  
urbanig52@gmail.com

Giorgio D'Egidio A.S.E. - 3475206748  
giodegidio@gmail.com

Filippo Corradetti - 3389527124  
filippocorradetti@libero.it

**Gli Accompagnatori sconsigliano la partecipazione a quanti non adeguatamente allenati e/o sufficientemente equipaggiati  
E' facoltà degli Accompagnatori modificare il percorso anche durante l'escursione. In caso di previsioni metereologiche avverse l'escursione  
potrà subire modifiche o essere rinviata.**

Per maggiori info: [segreteria@caiteramo.it](mailto:segreteria@caiteramo.it) - Telegram: Cai Teramo -  
Instagram: cai teramo - Facebook: Cai Teramo Gran Sasso - [www.caiteramo.it](http://www.caiteramo.it)

	<b>In Montagna con il Cai</b>  Sezione Gran Sasso d'Italia Teramo Via Cona 180 www.caiteramo.it	
<b>Titolo Escursione:</b> <b>IL SENTIERO ITALIA CAI TRA IL GRAN SASSO E I MONTI DELLA LAGA</b>		
<b>Data:</b> 12 giugno 2022		
<b>N. itinerario:</b> S. I. P13 Nerito - Campotosto	<b>Montagna:</b> La Liscia, Castellano, Le Pianocchie, il Coppo, Piano delle Macchie	<b>Massiccio Montuoso:</b> Gran Sasso e Monti della Laga
<b>Descrizione Itinerario</b>		
<p>Dalla piazzetta della chiesa S.S. Pietro e Paolo di Nerito (833 mt) si procede sul S.I. 100A in discesa verso la Foresteria del Parco Nazionale Gran Sasso e Monti della Laga (oggi Locanda del Cervo) in località Paladini (807 mt, 40 min.). Da qui si prende il S.I. 300L e attraverso la vecchia strada carrozzabile, si sale a Tottea (938 mt, 1.15h) che attraverseremo in direzione Ovest fino alla località La Liscia (1.060 mt). Qui il sentiero incrocia più volte la strada di servizio dell'ENEL fino a quando dopo aver superato la località Castellano (1.175 mt, 2h) prima, e Cesa Bassa (con il vecchio abbeveratoio abbandonato e successivamente una fontana) poi, si arriva in località San Tommaso (1.274 mt). Il percorso da qui diventa sentiero naturale e si addenterà sempre più nei meravigliosi boschi della Laga fino a raggiungere il tratto del Rio Fucino che esce dal Lago di Campotosto. Guardato il torrente si risale, sempre nel bosco, fino ad un grosso traliccio (1.365 mt, 3.15h) che precede la località Le Pianocchie dove potremo riposare nella piccola area picnic vicino al casotto di quota 1.484 mt. Dopo essere ripartiti, si raggiunge la località il Coppo (1.606 mt), crocevia dei sentieri 301, 305 e 300L. Al termine di questo tratto in discesa ed in direzione Sud-Ovest, finalmente ci si affaccia per la prima volta sul Lago di Campotosto dove la vista mozzafiato abbraccia la catena meridionale del Gran Sasso e i Monti della Laga. Girato a destra in direzione Nord-Ovest, si continua a scendere fino alla SR 577 che attraversiamo per continuare lungo il Sentiero Natura della Riserva Lago di Campotosto gestito dal Reparto Carabinieri Biodiversità L'Aquila con la sua Stazione Ornitologica. Superatala, si arriva al tratto del Rio Fucino che questa volta si immette nel Lago e lo si guarda poco prima di entrare al paese di Campotosto (1.408 mt, 6h).</p>		

Al sensi del D.lgs 196/03 dopo lettura della stessa, autorizzo il CAI Teramo al trattamento dei propri dati personali. Autorizzo la trasmissione e l'uso dei propri dati di rintracciabilità e l'uso di immagini e video riprese per la finalità e gli scopi associativi. Inoltre si ricorda che la frequentazione degli scenari montani presenta dei rischi mai del tutto azzerabili.

<b>Luogo di partenza:</b> Sede Sezione Cai di Teramo Via Cona, n. 180	<b>Ora ritrovo:</b> 06,30 <b>Ora partenza:</b> 06,45	<b>Mezzo di trasporto:</b> Auto proprie
<b>Dislivello:</b> S: 986 mt D: 411 mt	<b>Lunghezza:</b> 17,5 km	<b>Difficoltà:</b> E
<b>Durata:</b> 6h	<b>Natura del percorso:</b> su sentiero naturale, carrareccia e asfalto. <b>Carta:</b> S.E.L.C.A. Monti della Laga 1:25.000	<b>Note:</b> Abbigliamento e scarpe tecniche adeguati alla stagione Acqua e buona condizione fisica. Crema solare.
<b>Segnaletica:</b> r.b.r. <input checked="" type="checkbox"/>	r.g.r.	Altro <input type="checkbox"/> Assente

**Accompagnatori:** Giorgio D'Egidio (ASE) - 3475206748 - giodegidio@gmail.com  
Giacinto Urbani - 3398053810 - urbanig52@gmail.com  
Filippo Corradetti - 3389527124 - filippocorradetti@libero.it

N.B. Le prenotazioni verranno prese solo dagli accompagnatori.

**Prenotazioni:** termine ultimo per le prenotazioni Venerdì 10 giugno 2022 ore 21,00

L'iscrizione comporta la presa visione della presente scheda tecnica e dei dati in essa presenti nonché l'obbligo degli accompagnatori ad osservare scrupolosamente tutte le prescrizioni impartite dagli accompagnatori.

Gli accompagnatori sconsigliano la partecipazione a quanti non adeguatamente allenati e/o non sufficientemente equipaggiati.

**E' FACOLTA' DEGLI ACCOMPAGNATORI MODIFICARE IL PERCORSO ANCHE DURANTE L'ESCURSIONE. IN CASO DI PREVISIONI METEOROLOGICHE AVVERSE L'ESCURSIONE POTRA' SUBIRE MODIFICHE O ESSERE RINVIATA.**

**Il Cai Teramo ci accompagna lungo il Sentiero italia Cai da Nerito a Campotosto nel Parco Nazionale del Gran Sasso e Monti della Laga**





## CLUB ALPINO ITALIANO Sezione "VALLELONGA" - COPPO DELL'ORSO

**Domenica 12 Giugno 2022**



10<sup>^</sup> Edizione

**In CAMMINO nei PARCHI**



**SENTIERI PER CONOSCERE**  
22' Giornata nazionale dei sentieri



**Ritrovo ore 8:00 Gioia dei Marsi - Piazza della Repubblica**  
**Partenza escursione ore 8:30**  
**Pranzo al sacco**  
**Difficoltà E**  
**Dislivello 650 m**  
**Durata 6 ore**

TAPPE E PUNTI D'INTERESSE:



- \* FONTANA VECCHIA (EDIFICATA 1877)
- \* GEOSITO "FAGLIA MONTE SERRONE" (ZONA EPICENTRALE TERREMOTO DELLA MARSICA - 13 GENNAIO 1915)
- \* BORGHO SPERONE VECCHIO (BALCONE NATURALE CON VISTA MOZZAFIATO SUL FUCINO)
- \* CHIESA SAN NICOLA (XII SECOLO)
- \* TORRE DI SPERONE (XIII SECOLO)
- \* RIFUGIO MONTE SERRONE (QUOTA 1371m s.l.m.)

**Per maggiori informazioni:**  
**Cai Coppo dell'Orso**  
**coppodellorso@gmail.com**

**Antonio De Ioris - 320 6880302**  
**Marina Buschi - 346 247325**

**CAI Vallelonga - Coppo dell'Orso**



**Alessandra Pace**

Il **Cai Vallelonga Coppo Orso** ci accompagna da Gioia dei Marsi al Monte Serrone nel *Parco Nazionale Abruzzo Lazio e Molise*

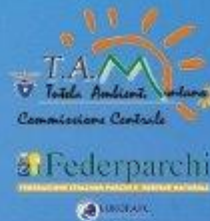

**CLUB ALPINO ITALIANO ABRUZZO**  
Sezioni di: Vasto - Ortona - Pescara - Popoli

10<sup>a</sup> Edizione  
**In CAMMINO nei PARCHI**  
22<sup>a</sup> Giornata nazionale dei sentieri



Foto: Filippo Pompino

 Sentieri per conoscere

**Domenica 12 Giugno 2022**

**PARCO NAZIONALE DEL GRAN SASSO - MONTI DELLA LAGA**

partenza dal piazzale di Campo Imperatore (2120 mt.),  
salita al Rifugio Duca degli Abruzzi (2388 mt.), Passo della Portella (2260 mt.),  
Località Le Capanne (1947 mt.), Rifugio Garibaldi (2233 mt.),  
Sella di Monte Aquila (2335 mt.), piazzale di Campo Imperatore (2120 mt.)

L'intersezionale **Cai Vasto, Ortona, Pescara, Popoli** ci propone l'**Anello di Campo Pericoli** con avvio dal piazzale di Campo Imperatore nel *Parco Nazionale del Gran Sasso e Monti della Laga*



11 Giugno 2022

IN RISERVA

CON IL GUSTO

E CON IL CAI



## Programma

9.30 - Raduno e partenza dalla rotonda sud, lungomare Cologna Spiaggia poi scegli il tuo percorso

**PERCORSO A - ADATTO A TUTTI, FAMIGLIE E BAMBINI**  
Sulla spiaggia della Riserva Borsacchio fra Dune e Fratini



**PERCORSO B - ADATTO A CAMMINATORI ESPERTI**  
Lungo i crinali e i calanchi della Riserva Borsacchio



11.30 - Arrivo per tutti alla Cantina Mazzarosa Devincenzi.

Visita alle cantine e degustazione vini.

12.00 - Ritorno tutti insieme lungo la ciclopedonale del Borsacchio, fra storia e natura

13.00 - Rientro presso la rotonda sud, lungomare Cologna Spiaggia e partenza  
in macchina verso il "Centro di Educazione Ambientale", Via C. Romualdi 99,  
Piane Tordino per la degustazione di prodotti locali.

Per partecipare alla degustazione vini dell'antica cantina  
e per la degustazione di prodotti tipici presso il "Centro di Educazione Ambientale", occorre prenotarsi.

Luigi Pomponi 3473767682; Ilario Di Giuseppe 3477582023; Giacinto Urbani 3398053810

[segreteria@caiteramo.it](mailto:segreteria@caiteramo.it)

Patrocinato da:



sabato 11 giugno: dalla montagna al mare

il **Cai Teramo** ci propone un'escursione sulla spiaggia della *Riserva Borsacchio*

### **Presidente generale del Cai Antonio Montani**

*«La frequentazione lenta di un'Area protetta è il modo migliore per conoscere il capitale naturale e culturale che custodisce, diventando consapevoli del suo valore senza intaccarlo». «Valorizzare questo capitale puntando su una forma di turismo sostenibile è il pilastro per promuovere un'economia diffusa che permetta il miglioramento della qualità della vita delle popolazioni che vivono nelle Terre alte, contrastando così lo spopolamento».*

### **un ambiente migliore di quello ricevuto**

Nel considerare l'obiettivo di sensibilizzare sull'importanza di consegnare alle generazioni future un ambiente migliore di quello ricevuto in dono da chi le ha precedute interviene il **Presidente della Commissione centrale Cai tutela ambiente montano Raffaele Marini** *«Si tratta di un impegno complesso al quale il Cai, per la sua parte, non si sottrae, anzi, ne inizia a declinare alcuni aspetti in maniera coerente e concreta»«L'approvazione del documento di posizionamento "Il Cai e il sistema delle Aree Protette" rappresenta il punto di concreto inizio di questo percorso.»*

### **100 anni Parco Nazionale Abruzzo, Lazio e Molise – 100 anni Parco Nazionale Gran Paradiso**

Nel 2022 si celebrano il centenario della costituzione di due Parchi nazionali: il Gran Paradiso e il Parco d'Abruzzo, Lazio e Molise. Questa ricorrenza racchiude al proprio interno altre due tappe fondamentali che compiono trent'anni: l'approvazione della **Legge Quadro sulle Aree protette** (uno strumento legislativo che ha dato impulso, fra l'altro, alla nascita dei Parchi regionali) e la costituzione della **Rete Natura 2000**, un sistema di aree destinate alla conservazione della diversità biologica presente nel territorio dell'Unione Europea e, in



particolare, alla tutela di una serie di habitat di specie animali e vegetali ritenute meritevoli di protezione a livello continentale.

## **Le adesioni in Italia alla giornata “in Cammino nei Parchi”**

[Clicca qui](#) per scaricare le locandine delle singole escursioni organizzate, divise per Regione.

### **DI RIFERIMENTO:**

#### **IL “SENTIERO ITALIA CAI”**

Alfiere di questi messaggi è il “Sentiero Italia Cai” con lo scopo di interessare direttamente e indirettamente i Parchi Nazionali (ne sono 25: 16 direttamente attraversati, 4 raggiunti con bretelle e 5 di mare con la diffusione dei messaggi educanti del SI Cai), tanti Regionali e locali (37). Ci sono poi le aree individuate da Rete Natura 2000 e altri siti di interesse.

[Scopri il Sentiero Italia Cai \(link al sito\)](#)

**VALORE APPENNINO** – *spina dorsale d'Italia*

**11 e 12 giugno 2022: due appuntamenti culturali di approfondimento**



# TURISMO, APPENNINO E PARCHI TRA SOSTENIBILITÀ E NUOVE INFRASTRUTTURE

in occasione della giornata CAI "In cammino nei Parchi"

## DOMENICA 12 GIUGNO 2022

### CANEVARE di FANANO (MO) - Ristorante GABRIELLA

#### SESSIONE I ore 10.00-13.30

*"La Carta Europea del Turismo  
Sostenibile nelle Aree protette  
dell'Emilia Centrale"*

Modera: **VALERIO FIORAVANTI**  
(Direttore Ente Parchi Emilia Centrale)

Saluti e introduzione ai lavori

**RAFFAELE MARINI**

CAI Commissione Tutela Ambiente Montano

La Carta Europea, genesi, sviluppo e prospettive. Il percorso dell'Ente Parchi

**LUCA LIETTI** - Agenda 21 Consulting

Il Piano d'Azione 2020-2024 e gli impegni dell'Ente Parchi in Fase I e II

**CHIARA ROGNONI** - Ente Parchi Emilia Centrale

Buone pratiche "azionisti" di Fase I CETS:

- COMUNE DI CANOSSA
- COMUNE DI RIOLUNATO
- GAL MODENA-REGGIO EMILIA
- UNIVERSITÀ DI MODENA-REGGIO EMILIA
- LAPAM
- CAI SEZIONE MODENA

Testimonianze Partners di Fase II CETS:

- La Lumaca, Ideanatura, Ostello La Piana, Castello di Marano

L'esperienza CETS del Parco Nazionale

**FRANCO LOCATELLI**

Parco Nazionale Foreste Casentinesi,  
Monte Falterona e Campigna

#### SESSIONE II ore 14.30-17.30

**TAVOLA ROTONDA**

*"Quali modelli di sviluppo  
turistico in Appennino?"*

Modera: **GIOVANNA BARBIERI**  
(Gruppo Regionale CAI Emilia-Romagna)

Saluti e introduzione ai lavori

**MARIA PAOLA GUIDUCCI**

Vicesindaco Comune di Fanano

**MASSIMO BIZZARRI**

Presidente Gruppo Regionale CAI Emilia-Romagna

**MARCO KATZEMBERGER**

Operatore Parco Adamello Brenta

**MARCO BUSSONE**

Presidente nazionale UNCEM

**GIOVANNI ZATI**

Appennino Slow

**FLAVIO RODA**

Presidente FISI

**SERGIO POLMONARI**

Sindaco Comune di Lizzano in Belvedere

**RAFFAELE MARINI**

CAI Commissione Tutela Ambiente Montano

**FAUSTO GIOVANELLI**

Coordinatore Riserva Biosfera Unesco

Appennino Tosco-Emiliano

**LUCA SANTINI**

Presidente Parco Naz. Foreste Casentinesi

Conclusioni

**GIOVANNI BATTISTA PASINI**

Presidente Ente Parchi Emilia Centrale

**INFO: Chiara Rognoni - chiara.rognoni@parchiemiliacentrale.it - tel. 059 209311**

Il Convegno si svolgerà a numero chiuso (posti limitati), pertanto è **obbligatoria**  
l'iscrizione prenotandosi (eventualmente anche al pranzo) entro il 3 giugno 2022  
compilando il modulo scaricabile al link: <https://bit.ly/3FEHYNo>

Convegno in Emilia Romagna – 12 giugno 2022



Per la giornata "in Cammino nei Parchi" a **Canevare di Fanano** (MO) l'importante appuntamento su **"Turismo, Appennino e Parchi, tra sostenibilità e nuove infrastrutture"**. Utile confronto di riflessione, approfondimento e decisione.

Con il patrocinio di



Comune di Pavia  
Assessorato alla Cultura



SENTIERIVIVI4P  
FORUM DELL'ESCURSIONISMO LENTO E CONSAPEVOLE

# RI-PENSIAMO L'APPENNINO

CONNETTERE IL SOCIALE, LA CULTURA, L'AMBIENTE E L'ECONOMIA,  
PER UNO SVILUPPO SOSTENIBILE NEL TERRITORIO DELLE QUATTRO PROVINCE

SABATO 11 GIUGNO 2022  
SALA DEL BROLETTO | PAVIA

## PROGRAMMA

9:15 RegISTRAZIONI partecipanti

9:20 Saluti delle autorità

9:30 **Presentazione** a cura del Forum SentieriVivi4P  
Introduce e modera Massimo Pappalardo (Gruppo Micologico Voghera)

9:40 Paolo Ferrari scrittore e saggista in particolare sulla cultura materiale ed immateriale delle Alpi e dell'Appennino delle Quattro Province.  
**"Le Quattro Province: cultura, ambiente, identità di un territorio d'Appennino"**

10:20 Antonella Tarpino storica e saggista, vicepresidente della Fondazione Nuto Revelli  
**"Oltre i margini, i confini, le periferie. Lo sguardo al rovescio e il caso delle Quattro province"**  
*\*Intervento da remoto*

10:50 Annibale Salsa ha insegnato Antropologia filosofica e culturale. È stato presidente generale del Cai e presidente del Gruppo di lavoro "Popolazioni e cultura", della Convenzione delle Alpi". Attualmente Presidente della Scuola per il Governo del Territorio e del Paesaggio di Trento.  
**"Il paesaggio culturale, uno sguardo sull'Appennino"** *\*Intervento da remoto*

11:30 Pausa

11:45 Giuseppe Lupo scrittore saggista, insegnante di Letteratura italiana contemporanea presso l'Università Cattolica di Milano e Brescia.  
**"L'Italia verticale e la questione appenninica"**

12:15 Raffaele Marini presidente della Commissione Centrale Tutela Ambiente Montano - CAI  
**"Le aree interne e la montagna per lo sviluppo sostenibile"** *\*Intervento da remoto*

12:35 Nino Martino direttore tecnico AIGAE, già direttore dei parchi nazionali Dolomiti bellunesi e Arcipelago toscano  
**"La conservazione della natura e il turismo sostenibile per il futuro della montagna"**  
*\*Intervento da remoto*

13:00 - 14:30 Pausa pranzo libera

14:40 Andrea Membretti sociologo, tra i soci fondatori dell'associazione Riabitare l'Italia, ricercatore presso l'Università della Finlandia orientale.  
**"Le Popolazioni Metromontane, relazioni, biografie, bisogni"**

**Le musiche delle Quattro Province**, Andrea Ferraresi (piffero), Cesare Campanini (fisarmonica e voce)

Per informazioni e contatti: [sentierivivi4p@gmail.com](mailto:sentierivivi4p@gmail.com) | 333 75 05 485



Forum in Lombardia – 11 giugno 2022



**“Ri-PensiAMO l’Appennino”**, il forum al Broletto di Pavia, *il sabato che anticipa la giornata “in Cammino nei Parchi”*.

Connettere i pilastri della sostenibilità con il sociale, la cultura, l’ambiente e l’economia governati in chiave di progresso dalle istituzioni. E’ la sfida degli organizzatori del forum che guarda a valori e peculiarità d’Appennino.

## **IMPEGNI dal documento Cai sulle AREE PROTETTE**

Il Club Alpino Italiano:

- Assume come valore intrinseco il Sistema delle Aree Protette (Parchi nazionali, regionali, Riserve Naturali, Rete Natura 2000, ecc.);
- Difende l’integrità delle singole Aree Protette e gli obiettivi di conservazione per cui esse sono state istituite, qualora consideri che siano minacciate;
- Ne riconosce la funzione di protezione, conservazione, gestione del Capitale Naturale e dei servizi ecosistemici da questo generati;
- Ne promuove la diffusione e la conoscenza all’interno del proprio corpo sociale quale elemento di formazione e arricchimento culturale;
- Ne riconosce il valore di promozione di una economia diffusa a primario sostegno delle popolazioni residenti;
- Si impegna a fare rispettare sia la legislazione nazionale sia le direttive europee in materia di protezione della natura e di aree protette;
- Individua nelle popolazioni residenti il perno sociale di custode della cultura e delle tradizioni della Montagna (valori identitari);
- Ritiene utile partecipare al processo di revisione ed aggiornamento della legge quadro sulle Aree protette, 6

dicembre 1991 n° 394, a trent'anni dalla sua emanazione;

- Ritiene indispensabile incardinare questo processo di revisione all'interno delle normative europee espresse dal Next generation EU;
- Ritiene necessario individuare e proporre un piano nazionale di ampliamento del Sistema delle Aree Protette al 30% del territorio nazionale ed alla protezione in maniera rigorosa del 10% del territorio, così come richiesto dalle strategie europee;
- Si impegna per il raggiungimento di tali obiettivi ricorrendo in particolare alle dettagliate conoscenze geografiche, ambientali e socioeconomiche dei propri iscritti;
- Si impegna a realizzare progetti, in sinergia, con gli Enti di gestione delle Aree protette, in particolare di educazione ambientale, osservazione e rilievo della biodiversità e del territorio, citizen science, ecc.;
- Impegna i propri rappresentanti nominati negli Organi direttivi dei vari Enti Parco a promuovere questi principi durante lo svolgimento del loro mandato.

[\*\*\*1 CAI e il sistema delle aree protette \(link al documento\)\*\*\*](#)

*Conoscere, capire, approfondire il significato di un'Area protetta, di un Parco, rappresenta uno dei punti di forza del percorrere sentieri all'interno di territori di particolare pregio non solo naturalistico, ma anche storico, culturale e di aggregazione.*

[\*\*Torna in Cammino nei Parchi – 10ª edizione– link articolo Lo scarpone on line del 9 giugno 2022\*\*](#)

[\*\*“in Cammino nei Parchi” domenica 12 giugno 2022 link precedente articolo Montagna e Parchi del 3 maggio 2022\*\*](#)



**BUONA MONTAGNA a tutti!**

- [Cai Castelli \(link\)](#)
- [Cai Teramo \(link\)](#)

**2022.06.09** *pubblicato*





*(filidido)*

*– Giornalista*

*– Centro di Educazione Ambientale “gli aquilotti” Cai Castelli e Cai Teramo*

*– CD Federparchi*

***Filippo Di Donato*** nasce negli Altopiani Maggiori d’Abruzzo, a Rivisondoli (AQ). Si laurea in Fisica. In parallelo alla docenza si occupa di ambiente, montagna e aree protette. Riveste diversi ruoli nel CAI: socio fondatore della Sezione di Castelli (TE), presidente delegazione Abruzzo, consigliere centrale, presidente nazionale Escursionismo e TAM. Accompagnatore nazionale escursionismo. Operatore nazionale tutela ambiente montano. Ha promosso la costituzione di 3 Centri di Educazione Ambientale riconosciuti dalla Regione Abruzzo. Già nel Consiglio direttivo del Parco Nazionale del Gran Sasso e Monti della Laga è ancora nel Consiglio Direttivo Federparchi.

***È giornalista ambientale.***