LA FORMAZIONE NEL CLUB ALPINO ITALIANO

LA FORMAZIONE NEL CLUB ALPINO ITALIANO

4° Corso ASE Abruzzo-Molise

29 soci Cai partecipanti da Abruzzo, Molise Campania e Lazio.

Mettersi a disposizione

La formazione per diventare titolati è un passaggio importante nella vita di ogni socio che voglia dedicarsi in modo continuativo agli altri e all’ambiente nel quale svolgerà la propria attività, qualunque essa sia.

Cittadini del mondo

Partecipare ad un corso Cai è un’esperienza arricchente che allarga gli orizzonti.

In un qualche modo si diventa cittadini del mondo attraverso i

diversi argomenti che, tra tecnica, pratica e cultura ci educano alla cittadinanza attiva e globale.

Curiosità e impegno

Ogni socio Cai corsista racchiude curiosità e impegno. La curiosità avvicina all’ambiente e ci invita a guardare attorno. L’impegno, espressione concreta del fare, è nel dna di ogni socio Cai.

All’aria aperta

Il terreno di confronto per ogni attività del Cai e all’aria aperta, comunque in ambienti naturali, anche nel caso degli speleologi che, calandosi in stretti cunicoli, ci avvicinano alla scoperta del segreto mondo ipogeo. Dalla manutenzione di un sentiero, alla raggiungimento di una vetta l’emozione condivisa è la stessa. Nei Parchi e nelle altre Aree Protette (come in questi giorni nel PNALM) tutto è più immediato.

Territori e genti

Per noi sono importanti i territori e le genti che vi abitano. Ne derivano l’attenzione alla tutela e alla qualità della vita con modelli pratici ed efficaci che, dalle zone montane possono essere esportati a quelle collinari e soprattutto alle inquinate città. Biodiversità, benefici ecosistemici indotti e polisemi culturali sono alfieri del messaggio ambientale e sociale del Cai.

> *Camminare in montagna apre il cuore e la mente.*

Il libro della Montagna

Avvicinare bene il Cai, equivale a sfogliare il *libro della Montagna*, tra conoscenza, pratica e futuro, iniziando dall’articolo 1 dello Statuto.

Dai soci fondatori leggiamo che il Cai … *ha per iscopo l’alpinismo in ogni sua manifestazione, la conoscenza e lo studio delle montagne, specialmente di quelle italiane, e la difesa del loro ambiente naturale.*

La Montagna vulnerabile

La storia della tutela nel Cai ha quindi radici lontane, irrobustite dalla conoscenza dei luoghi e dalla consapevolezza di quanto sia vulnerabile l’ambiente montano; dato confermato dall’attuale crisi climatica che si ripercuote in alta quota, nei perniciosi effetti indotti, con impatti immediatamente misurabili, al doppio della velocità di altre zone.

Bidecalogo Cai

Il Bidecalogo del 1981 resta un pilastro ineguagliabile per anno, posizionamento e impegno.

Le risposte attuali del Cai, per il futuro della Montagna, sono riconducibili a concretezza, capacità di astrazione e creatività, dovute a conoscenza, necessità e immaginazione.

Sale di Montagna

I corsisti e volontari del Cai sono sale di montagna.

Guardo con ottimismo a questi nuovi trenta soci Cai di ben

quattro Regioni: Abruzzo, Molise, Campania e Lazio, che si avventurano con passione sul sentiero dell’accompagnamento e della cura dei sentieri, che prese avvio nel Cai nel lontano 1993, con il 1° Corso nazionale per Accompagnatori di Escursionismo.

Comunicare l’Ambiente

Non è semplice comunicare l’ambiente e riuscire a favorire una partecipazione attiva di tutela. Ho provato con una relazione affidata al racconto su *Parchi, Bidecalogo e 101° Congresso Cai*.

Sembra sia piaciuta e mi hanno applaudito e ringraziato. Quanto efficace lo verificheremo con la partecipazione ai prossimi appuntamenti nazionali e sezionali.

Ci attendono

-la *Giornata Mondiale dell'Ambiente* del 5 giugno,

-la *Giornata Nazionale in Cammino nei Parchi*, del 9 giugno, giunta alla 12^ edizione voluta da CAI e Federparchi,

-la *Giornata Nazionale Sentiero Italia Cai*, del 23 giugno, giunta alla 3^ edizione

e a livello locale,

-la *Montagna si tinge di rosa*, del 16 giugno giunta alla 6^ edizione, al Rifugio Vincenzo Sebastiani, nel Parco Regionale Sirente Velino.

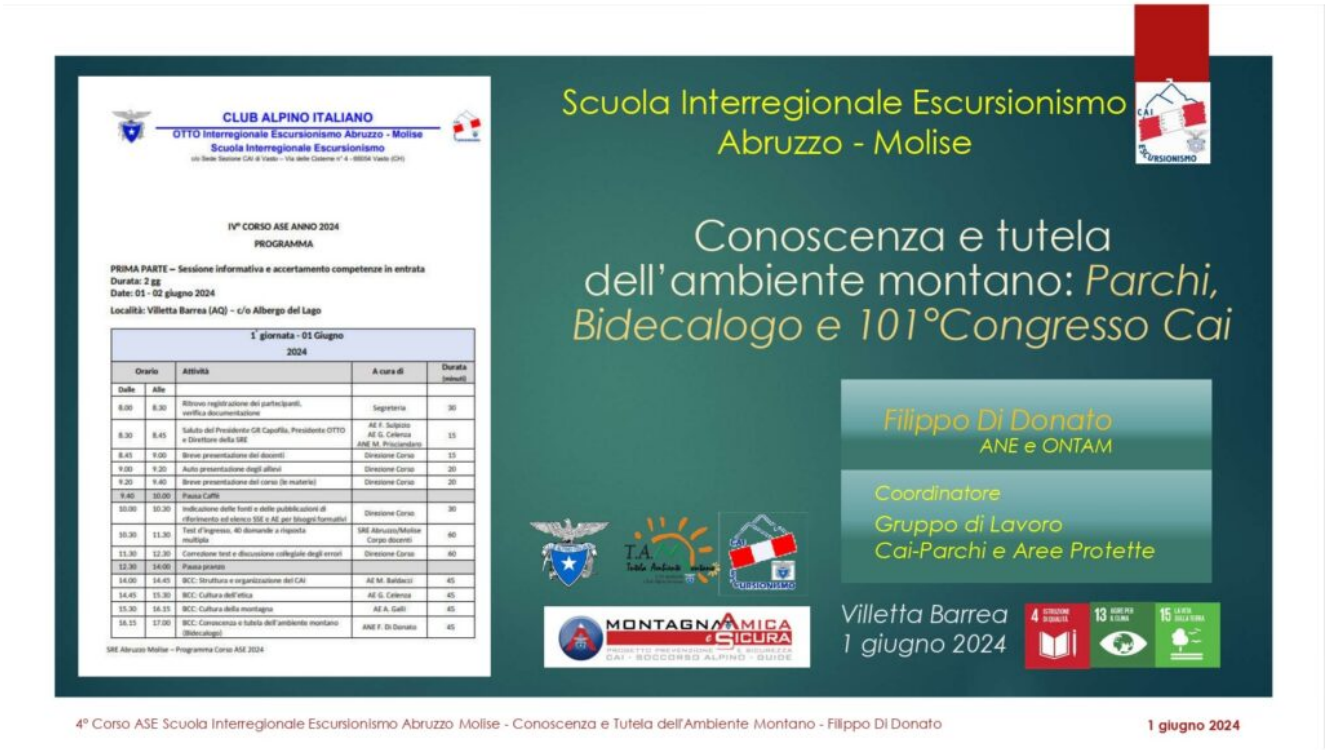

CLUB ALPINO ITALIANO
OTTO Interregionale Escursionismo Abruzzo - Molise
Scuola Interregionale Escursionismo
c/o Sede Sezione CAI di Vasto – Via delle Cisterne n° 4 - 66054 Vasto (CH)

IV° CORSO ASE ANNO 2024
PROGRAMMA

PRIMA PARTE – Sessione informativa e accertamento competenze in entrata
Durata: 2 gg
Date: 01 - 02 giugno 2024
Località: Villetta Barrea (AQ) - c/o Albergo del Lago

1° giornata - 01 Giugno 2024				
Orario		Attività	A cura di	Durata (minuti)
Dalle	Alle			
8.00	8.30	Ritrovo registrazione dei partecipanti, verifica documentazione	Segreteria	30
8.30	8.45	Saluto del Presidente GR Capofila, Presidente OTTO e Direttore della SRE	AE F. Sulpizio AE G. Celenza ANE M. Prisciandaro	15
8.45	9.00	Breve presentazione dei docenti	Direzione Corso	15
9.00	9.20	Auto presentazione degli allievi	Direzione Corso	20
9.20	9.40	Breve presentazione del corso (le materie)	Direzione Corso	20
9.40	10.00	Pausa Caffè		
10.00	10.30	Indicazione delle fonti e delle pubblicazioni di riferimento ed elenco SSE e AE per blocchi formativi	Direzione Corso	30
10.30	11.30	Test d'ingresso, 40 domande a risposta multipla	SRE Abruzzo/Molise Corpo docenti	60
11.30	12.30	Correzione test e discussione collegiale degli errori	Direzione Corso	60
12.30	14:00	Pausa pranzo		
14.00	14.45	BCC: Struttura e organizzazione del CAI	AE M. Baldacci	45
14.45	15.30	BCC: Cultura dell'etica	AE G. Celenza	45
15.30	16.15	BCC: Cultura della montagna	AE A. Galli	45
16.15	17.00	BCC: Conoscenza e tutela dell'ambiente montano (Bidecalogo)	ANE F. Di Donato	45

SRE Abruzzo Molise – Programma Corso ASE 2024

Scuola Interregionale Escursionismo
Abruzzo - Molise

Conoscenza e tutela dell'ambiente montano: *Parchi, Bidecalogo e 101°Congresso Cai*

Filippo Di Donato
ANE e ONTAM

Coordinatore
Gruppo di Lavoro
Cai-Parchi e Aree Protette

Villetta Barrea
1 giugno 2024

4° Corso ASE Scuola Interregionale Escursionismo Abruzzo Molise - Conoscenza e Tutela dell'Ambiente Montano - Filippo Di Donato 1 giugno 2024

***Link alla presentazione di Filippo Di Donato*: Conoscenza e tutela dell'ambiente montano: *Parchi, Bidecalogo e 101°Congresso Cai*, Villetta Barrea nel PNALM – sabato 1 giugno 2024**

PRECEDENTE ARTICOLO

In Montagna con il Cai – dal 20 maggio 2024 a … seguire

————————————-

Montagna Pulita – NO all'inquinamento *(link alla pagina)*

È una scelta utile *iscriversi* al [Club Alpino Italiano *(link)*]() ed è un esercizio di libertà.

BUONA MONTAGNA a tutti!

– [Cai Castelli *(link sito)*]()

– [Cai Teramo *(link sito)*]()

[Programma 2024 Cai Teramo (*link*)]()

– [Cai Isola del Gran Sasso *(link sito)*]()

[– Filippo Di Donato *(link Facebook)*]()

2024.06.03 *pubblicato*

Camminaitalia
'95
CLUB ALPINO ITALIANO

(filididido)
– Giornalista
– Centro di Educazione Ambientale “gli aquilotti” Cai Castelli e Cai Teramo
– Coordinatore del Gruppo di Lavoro “Cai-Parchi e Aree Protette“

***Filippo Di Donato** nasce negli Altopiani Maggiori d’Abruzzo, a Rivisondoli (AQ).*
Si laurea in Fisica. In parallelo alla docenza si occupa di ambiente, montagna e aree protette. Riveste diversi ruoli nel CAI: socio fondatore della Sezione di Castelli (TE), presidente delegazione Abruzzo, consigliere centrale, presidente nazionale Escursionismo e TAM. Accompagnatore nazionale escursionismo. Operatore nazionale tutela ambiente montano. Ha promosso la costituzione di 3 Centri di Educazione Ambientale riconosciuti dalla Regione Abruzzo. Già nel Consiglio direttivo del Parco Nazionale del Gran Sasso e Monti della Laga e nel Consiglio direttivo Federparchi.
Responsabile di Progetti.
***È giornalista ambientale**.*